

**TOTAL**

**COMUNICA**

**TOTAL  
COMUNICA**



**TOTAL**

**OPERACIONES**

# Movimiento y reubicación de contenedores de Total QC en Baker



Ahora

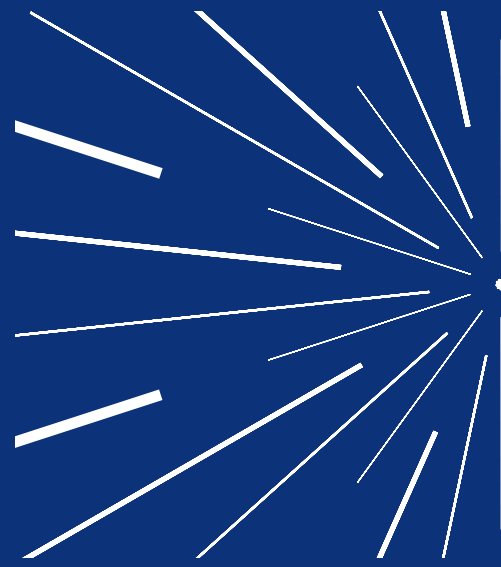

**TOTAL**

**Q**

**HSE**

# Encuentro extra ordinario

## HSE Gerencia HUB Orinoquia

### Dirigido a equipo HSE aliados

| HUB ORINOQUÍA   |   |  |
|---|---|--|
| EDP – VICEPRESIDENCIA DE DESARROLLO, PROYECTOS Y PERFORACIÓN  |   |  |
| <p><b>1</b></p> <p><b>VISITAS GERENCIALES</b></p> <p>Ejecución de visitas gerenciales</p> <p>2 Mensual</p> <p>Entregable</p> <p>EDP-F-013</p> <p>Responsables</p> <ul style="list-style-type: none"> <li>Gerente del Hub</li> </ul> | <p><b>2</b></p> <p><b>LISTAS DE VERIFICACIÓN</b></p> <p>Correr listas de Verificación</p> <p>1 Mensual por Líder<br/>1 por semana /o visita</p> <p>Entregable</p> <p>Listas de verificación<br/>HSE-F-580, HSE-F-571<br/>HSE-F-038, DHS-F-545</p> <p>Responsables</p> <ul style="list-style-type: none"> <li>Líderes proyectos</li> <li>Líderes construcción</li> <li>AAL</li> <li>Aliados HUB</li> <li>Prof. Riesgos</li> <li>Prof. costos</li> <li>Prof. Control proz.</li> <li>Prof. planeación</li> <li>Prof. Ingeniería</li> <li>Prof. Comisión</li> </ul> | <p><b>3</b></p> <p><b>TARJETAS DE COMPORTAMIENTO Y HALLAZGOS</b></p> <p>Gestión de hallazgos de TCH</p> <p>2 tarjetas Líder/ Mes</p> <p>Entregable</p> <p>TAC-Hallazgos SALESFORCE</p> <p>Responsables</p> <ul style="list-style-type: none"> <li>Líderes proyectos</li> <li>Líderes construcción</li> <li>Líderes Per&amp;Com.</li> <li>Seniors de P&amp;C</li> <li>Company Man</li> <li>Líderes comisión.</li> <li>WSP</li> <li>Bureau Veritas</li> <li>Aliados</li> </ul> |

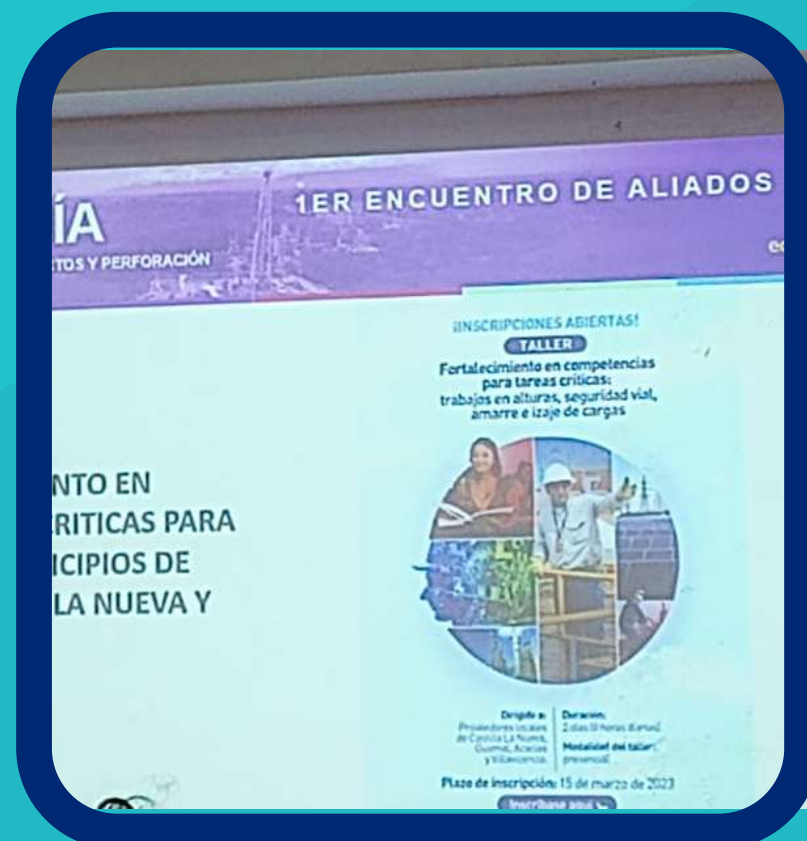

# ACOMPañAMIENTO- PRIMER SERVICIO CLIENTE PAREX



**POZO RUMBA 5 (AGUAZUL CASANARE)**





***PARADAS Y  
MOMENTOS  
DE  
SEGURIDAD***



# MOMENTO DE SEGURIDAD

## ACCIDENTE CON PULIDORA



**BASE  
BAKER**



**TOTAL**



**TALENTO  
HUMANO**

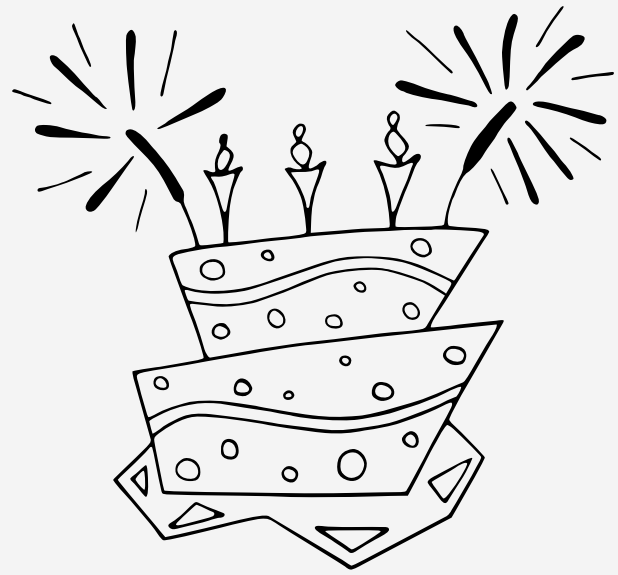

| Nombre                              | Área                  | Día |
|-------------------------------------|-----------------------|-----|
| Yury Marcela<br>Lozada Tumay        | Talento Humano        | 8   |
| Luis Felipe<br>Vivero Tovar         | Inspección            | 9   |
| Luis Alfonso<br>Rueda Gualdron      | Aseguramiento<br>QAQC | 14  |
| Dayana Carolina<br>Gonzalez Bolaños | Talento Humano        | 19  |
| Jessica Andrea<br>Pinilla Rosas     | Talento Humano        | 23  |

*Cumpleañeros*  
de Febrero

*¡Felicidades!*

**TOTAL**  
**QC**

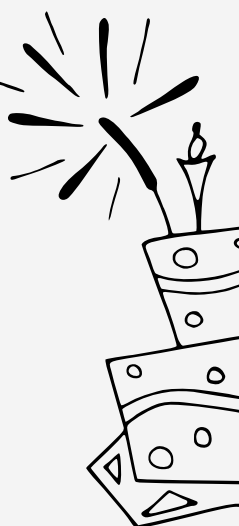
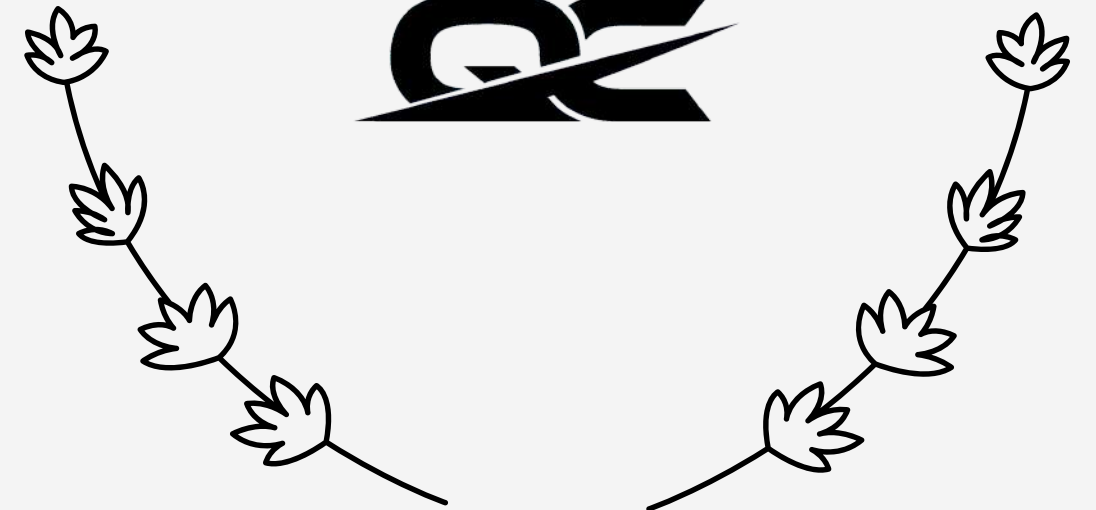

# INGRESOS

LES DAMOS LA BIENVENIDA  
A ESTA FAMILIA

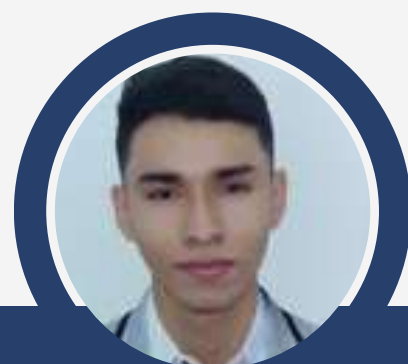

**Jaider  
Fonseca Alonso**  
(Aprendiz)  
Auxiliar de Inspección



**Neyder Arialdo  
Velandia Sandoval**  
(Aprendiz)  
Auxiliar de Inspección



**Sara Valentina  
Puerto Castrillon**  
(Aprendiz)  
Digitadora



**Leiber Alejandro  
Alvarez Quinchucua**  
Auxiliar de  
Inspección



**John Heiver  
Naranjo Rojas**  
Auxiliar de  
Inspección



**Elder Jeiber  
Tupanteve Hernandez**  
Auxiliar de  
Inspección



**Cesar Augusto  
Sanchez Morales**  
Auxiliar de  
Inspección



**Carlos Anndres  
Rojas Montalvo**  
Auxiliar de  
Inspección



**Jose Daniel  
Florido Hernandez**  
Auxiliar de  
Inspección



**Omar  
Porras Triviño**  
Inspector Nivel II



# ***RETIROS***

- Darwin Jesús Rengifo Valencia / Auxiliar de Inspección
- Hugo Ernesto López Lozano / Ingeniero de Aseguramiento de Calidad Senior
- Nidia Lucero López Gondelles / Contador Junior
- Nathalia Alexandra Corredor García / Supervisor de Calidad
- Jorge Eliecer Amezquita Perilla / Inspector Nivel II



***ES HORA DE DESEARLES LO MEJOR***



---

# GRACIAS

Hasta la proxima...



*Elaborado por: Jessica Pinilla  
Coordinadora de Talento Humano*



